

CARLOS PAZ

AÑO NUEVO

TEMPORADA
2024

SERVICIOS

SALIDAS DESDE

- Rosario - Funes - Roldan - Carcarañá - Cañada de Gomez Armstrong - Marcos Juarez - Bell Ville - Villa Maria

SERVICIO DE TRANSPORTE

- Traslado en Bus Mix de Turismo.
- Coche Cama Adicional \$10000 (Piso inferior).
- Adicional Butacas (Cafetera y Panorámicas) \$10000
- Coordinación durante el traslado.

ASISTENCIA AL VIAJERO

- Asistencia al viajero Opcional. Universal Assistance (Cobertura hasta \$300.000 por accidente o enfermedad hasta 70 años) **\$10000 (5 Noches)**
Consultar tarifas para mayores de 71 años.

EXCURSIONES

- A cargo del receptivo local

INFORMACION EXTRA

- Tarifa en base doble/ triple/ cuad. - Adicional single 60%.
- Menores de 0 a 3 años Sin cargo y Sin servicios - Opcional butaca \$50000 (Consultar por disponibilidad en c/ fecha)
- Butaca turística semicama \$80000 (Ida y Vuelta)



CARLOS PAZ



HOTEL CONDADO

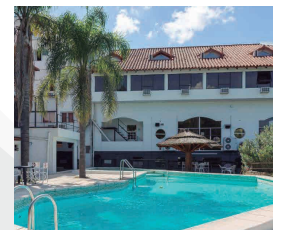

HOTEL CONDADO



HOTEL CENTER



HOTEL CENTER

HOTEL CENTER ★★

RÉGIMEN: MEDIA PENSION

SALIDAS	DURACION	REGIMEN	TARIFA	GASTOS	TOTAL
---------	----------	---------	--------	--------	-------

29 DE DICIEMBRE 5 NOCHES MEDIA PENSIÓN \$269998 \$20000 **\$289998**

NO INCLUYE CENA DE FIN DE AÑO
ESE DIA SE DA EL ALMUERZO

HOTEL EL CONDADO ★★★

RÉGIMEN: MEDIA PENSION

SALIDAS	DURACION	REGIMEN	TARIFA	GASTOS	TOTAL
---------	----------	---------	--------	--------	-------

29 DE DICIEMBRE 5 NOCHES MEDIA PENSIÓN \$364998 \$20000 **\$384998**

INCLUYE CENA DE FIN DE AÑO
CON BRINDIS

LAS TARIFAS PUBLICADAS SON DE CONTADO Y EN EFECTIVO

PROMOCIONES POR TIEMPO LIMITADO

Tarifas por persona en Pesos. Salidas sujetas a disponibilidad y a formación de grupo
Tarifas sujetas a modificación sin previo aviso. Solo se congela tarifa con el pago total.
Comisionables sobre el neto sin gastos. Formas de pago: Ver condiciones generales

**TARIFARIO CON VIGENCIA
DESDE EL 25/09/24**